

佐賀八床ソーラー発電所

～2020年 夏～秋頃 連系可能案件～

■案件概要

発電所名	佐賀八床ソーラー発電所		
売電価格	18円		
設備ID	AB47927H41		
所在地	佐賀県唐津市鎮西町八床字平倉3823-2、3823-3、3825-3、3825-4		
出力容量	PV 66.665kw	PCS 49.5kw	
PV/PCS	PV ジンコ PCS ハーウェイ		
土地契約形態	所有権 556,500円	販売価格に含む	
連系予定日	2020年 夏～秋月 頃		
販売価格	¥16,200,000	(税込)	(土地代込)
備考			

■位置図



■航空写真

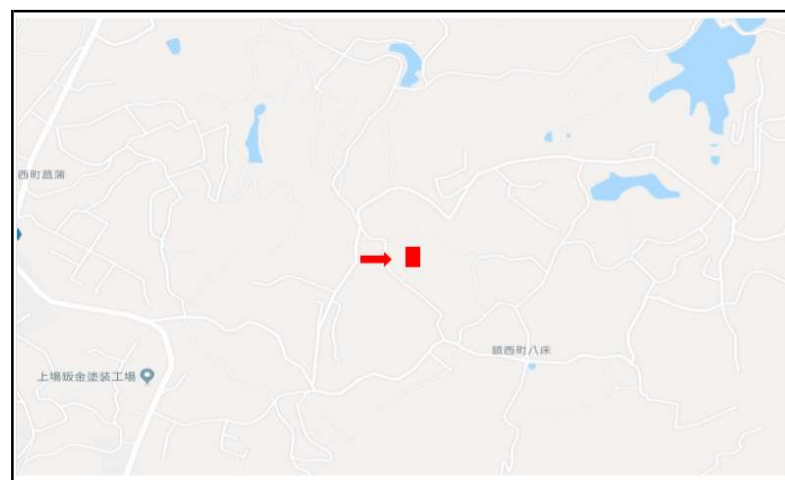

発電シミュレーションは、実行時の効果を保証するものではありません。

連系予定は電力会社との調整及び経産省手続状況により、前後する可能性があります。





工事名	八床ソーラーパーク発電所		
図面名	JKM335M-60 199枚×335W 66.665kw 横置き4段設置 設置角度:30度		
年月日	2019年3月12日		
縮尺度		図面番号	
会社名	トータルクリエート株式会社		
事業社名	トータルクリエート株式会社		

Google

発電シミュレーション

作成日： 2020年4月24日

お客様名	佐賀八床ソーラー発電所 様	
設置場所	佐賀	枝去木
	(都道府県)	(日射量観測地点)
太陽電池モジュール種類	JKM335-60H	
公称最大出力	335 w	
設置方位 (南0°、西を正)	南0°	
設置角度	30°	
設置枚数	199 枚	
太陽電池モジュール合計枚数	199 枚	
太陽電池モジュール合計出力	66.665 kW	
パワーコンディショナ種類	SUM2000-4.95KTL-JPL0	
パワーコンディショナ損失	2 %	
ピークカット	0.09	

【算出条件】

- 公称最大出力は、JIS規格に基づいて算出された太陽電池モジュールの出力です。
- 気象データはNEDOの全国日射関連データの日射データを使用しています。
- 本シミュレーション結果は実際の設置時の発電量を保証するものではありません。あくまで目安となります。

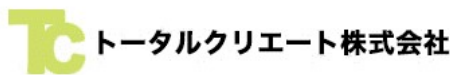

[本社]
〒450-6321
愛知県名古屋市中村区名駅1-1-1 JPタワー名古屋21階

年間予測発電電力量	81,979	kWh
-----------	---------------	------------

【日射量】

月平均斜面日射量	1月	2月	3月	4月	5月	6月	7月	8月	9月	10月	11月	12月	平均
	2.38	3.27	3.77	4.43	4.5	3.92	4.38	4.72	4.14	4.19	3.05	2.55	3.775

【発電量】

月間発電量 (kWh)	1月	2月	3月	4月	5月	6月	7月	8月	9月	10月	11月	12月
	4,386	5,443	6,948	7,901	8,293	6,991	8,072	8,699	7,384	7,722	5,440	4,700

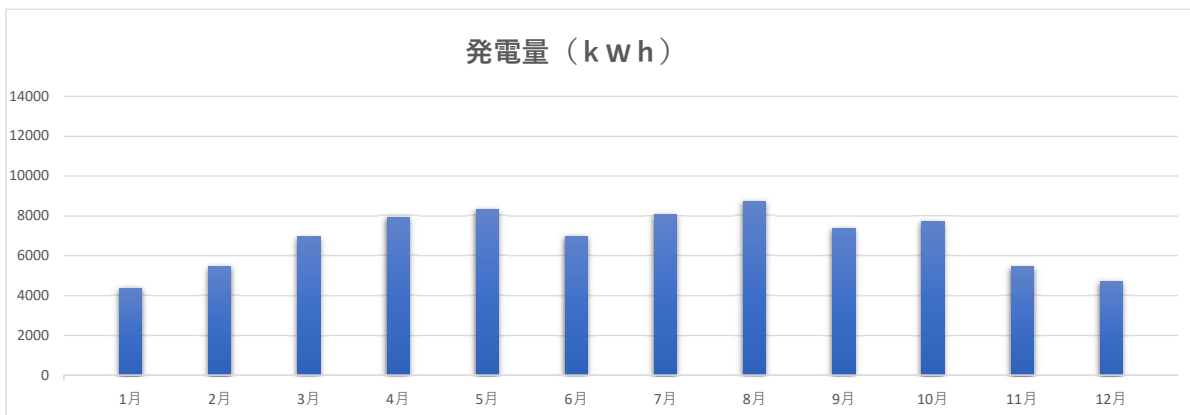

【算出式】

月間発電量(kWh) = 太陽電池容量(kw) × 月平均斜面日射量 × 月間日数 × パネル損失 × PV損失 × パワーコンディショナー損失 × ピークカット

【注意事項】

- 諸条件 (気象、立地、設置条件等) により、実際の発電電力量は大きく変動する場合があります。
- 北面設置及び影の影響により発電量はシミュレーションより大きく減少します。ご了承ください。

設備関連

設置枚数	199	枚
モジュール最大出力	335	w
システム容量	66,665	kWh
年間1Kwの発電係数	1230	kWh/年
想定年間発電量	81,979	kWh/年

1年間の総発電量	81,979	kwh
1年間の売電金額	1,475,622	円

10.0% 表面利回り 10.0 年以内で投資回収が可能と試算されます。

コスト関連

イニシャルコスト	14,756,220	円(税抜)
売電単価(税抜)	18	円/kWh
Co2削減	33,857	t-co2

20年間の総発電量	1,640 MWh
20年間売電金額	29,512,440 円
イニシャルコスト	14,756,220 円
20年間の売電利益	14,756,220 円

	設置時点	1年目	2年目	3年目	4年目	5年目	6年目	7年目	8年目	9年目	10年目
総発電量(kWh)	0	81,979	81,979	81,979	81,979	81,979	81,979	81,979	81,979	81,979	81,979
売電価格(年間)	0	1,475,622	1,475,622	1,475,622	1,475,622	1,475,622	1,475,622	1,475,622	1,475,622	1,475,622	1,475,622
イニシャルコスト	14,756,220	-13,280,598	-11,804,976	-10,329,354	-8,853,732	-7,378,110	-5,902,488	-4,426,866	-2,951,244	-1,475,622	0
金利手数料		0	0	0	0	0	0	0	0	0	0
年間利益		1,475,622	1,475,622	1,475,622	1,475,622	1,475,622	1,475,622	1,475,622	1,475,622	1,475,622	1,475,622

11年目	12年目	13年目	14年目	15年目	16年目	17年目	18年目	19年目	20年目
81,979	81,979	81,979	81,979	81,979	81,979	81,979	81,979	81,979	81,979
1,475,622	1,475,622	1,475,622	1,475,622	1,475,622	1,475,622	1,475,622	1,475,622	1,475,622	1,475,622
1,475,622	2,951,244	4,426,866	5,902,488	7,378,110	8,853,732	10,329,354	11,804,976	13,280,598	14,756,220
0	0	0	0	0	0	0	0	0	0
1,475,622	1,475,622	1,475,622	1,475,622	1,475,622	1,475,622	1,475,622	1,475,622	1,475,622	1,475,622

注意事項

売電量はパネルのロス率以外に電気設備の抵抗、パネルの方向、傾斜角、外気温によるマイナスが有り、
 又発電係数も上下するので実際の売電量は上記数値より多少変わります。
 年間利益等は固定資産税などの租税、借入が有る時の金利、又会社によつての経理方法で多少変わります。
 税制優遇処置等は年度・地域により異なり詳しくは当社担当もしくは管轄の税務署、役所にて確認してください。



トータルクリエート株式会社
 〒450-6321 愛知県名古屋市中村区名駅1-1-1
 TEL.052-526-8881 FAX 052-526-8882

表 題 部 (土地の表示)		調製	平成12年8月23日	不動産番号	3003000517620
地図番号	GI42-2	筆界特定	余白		
所 在	東松浦郡鎮西町大字八床字平倉			余白	
	唐津市鎮西町八床字平倉			平成17年1月1日行政区画変更 平成17年4月19日登記	
① 地 番	②地 目	③ 地 積	m ² 原因及びその日付〔登記の日付〕		
3823番2	畑	128:	余白		
余白	山林	144:	②年月日不詳変更 ③錯誤 国土調査による成果 〔昭和50年6月5日〕		
余白	余白	余白	昭和63年法務省令第37号附則第2条第2項 の規定により移記 平成12年8月23日		

権 利 部 (甲 区) (所 有 権 に 関 す る 事 項)			
順位番号	登 記 の 目 的	受付年月日・受付番号	権 利 者 そ の 他 の 事 項
1	共有者全員持分全部移転	昭和41年6月17日 第1230号	原因 昭和41年2月17日競落 所有者 東松浦郡鎮西町大字八床4279番地 岡 部 昇 順位5番の登記を移記
付記1号	1番登記名義人住所変更	平成21年12月28日 第10644号	原因 昭和52年4月1日住所移転 平成17年1月1日行政区画変更 住所 唐津市鎮西町八床4147番地9
	余白	余白	昭和63年法務省令第37号附則第2条第2項 の規定により移記 平成12年8月23日
2	所有権移転	平成21年12月28日 第10645号	原因 平成21年12月4日贈与 所有者 唐津市桜町988番地17 岡 部 清 香
付記1号	2番登記名義人住所変更	平成30年10月2日 第5857号	原因 平成23年1月21日住所移転 住所 佐賀県唐津市鎮西町八床4147番地9
3	所有権移転	平成30年10月2日 第5858号	原因 平成30年10月2日贈与 所有者 佐賀県唐津市東唐津二丁目4番21- 2号 柴 田 麻 紀

* 下線のあるものは抹消事項であることを示す。

表 題 部 (土地の表示)		調製	平成12年8月23日	不動産番号	3003000517621
地図番号	GI42-2	筆界特定	余白		
所 在	東松浦郡鎮西町大字八床字平倉			余白	
	唐津市鎮西町八床字平倉			平成17年1月1日行政区画変更 平成17年4月19日登記	
① 地 番	②地 目	③ 地 積	m ²	原因及びその日付〔登記の日付〕	
3823番3	畑	208:		余白	
余白	余白	212:		③錯誤 国土調査による成果 〔昭和50年6月5日〕	
余白	余白	余白	:	昭和63年法務省令第37号附則第2条第2項 の規定により移記 平成12年8月23日	

権 利 部 (甲 区) (所 有 権 に 関 す る 事 項)			
順位番号	登 記 の 目 的	受付年月日・受付番号	権 利 者 そ の 他 の 事 項
1	所有権移転	昭和41年5月9日 第974号	原因 昭和35年10月27日相続 所有者 東松浦郡鎮西町大字八床3963番地 畑 中 三 郎 順位2番の登記を移記
	余白	余白	昭和63年法務省令第37号附則第2条第2項 の規定により移記 平成12年8月23日

* 下線のあるものは抹消事項であることを示す。

表 題 部 (土地の表示)		調製	平成12年8月23日	不動産番号	3003000517625
地図番号	GI42-2・GI43-1	筆界特定	余白		
所 在	東松浦郡鎮西町大字八床字平倉			余白	
	唐津市鎮西町八床字平倉			平成17年1月1日行政区画変更 平成17年4月19日登記	
① 地 番	②地 目	③ 地 積	m ²	原因及びその日付〔登記の日付〕	
3825番3	田	294:		余白	
余白	畑	609:		②年月日不詳変更 ③3827番を合筆 国土調査による成果 〔昭和50年6月5日〕	
余白	余白	余白	:	昭和63年法務省令第37号附則第2条第2項 の規定により移記 平成12年8月23日	

権 利 部 (甲 区) (所 有 権 に 関 す る 事 項)			
順位番号	登 記 の 目 的	受付年月日・受付番号	権 利 者 そ の 他 の 事 項
1	合併による所有権登記	余白	所有者 東松浦郡鎮西町大字八床3904番地 岸田増太郎 昭和50年6月5日登記 順位11番の登記を移記
	余白	余白	昭和63年法務省令第37号附則第2条第2項 の規定により移記 平成12年8月23日
2	所有権移転	平成19年10月18日 第9303号	原因 平成1年5月7日岸田章相続平成19年 7月7日相続 所有者 福岡県筑紫野市紫七丁目6番12号パ ーブルコート塩浸101号 岸田 祐一

* 下線のあるものは抹消事項であることを示す。

表 題 部 (土地の表示)		調製	平成12年8月23日	不動産番号	3003000517626
地図番号	GI43-1	筆界特定	余白		
所 在	東松浦郡鎮西町大字八床字平倉			余白	
	唐津市鎮西町八床字平倉			平成17年1月1日行政区画変更 平成17年4月19日登記	
① 地 番	②地 目	③ 地 積	m ²	原因及びその日付〔登記の日付〕	
3825番4	畑	168:		余白	
余白	余白	148:		③錯誤 国土調査による成果 〔昭和50年6月5日〕	
余白	余白	余白	:	昭和63年法務省令第37号附則第2条第2項 の規定により移記 平成12年8月23日	

権 利 部 (甲 区) (所 有 権 に 関 す る 事 項)			
順位番号	登 記 の 目 的	受付年月日・受付番号	権 利 者 そ の 他 の 事 項
1	共有者全員持分全部移転	昭和41年6月17日 第1230号	原因 昭和41年2月17日競落 所有者 東松浦郡鎮西町大字八床4279番地 岡 部 昇 順位5番の登記を移記
付記1号	1番登記名義人住所変更	平成21年12月28日 第10644号	原因 昭和52年4月1日住所移転 平成17年1月1日行政区画変更 住所 唐津市鎮西町八床4147番地9
	余白	余白	昭和63年法務省令第37号附則第2条第2項 の規定により移記 平成12年8月23日
2	所有権移転	平成21年12月28日 第10645号	原因 平成21年12月4日贈与 所有者 唐津市桜町988番地17 岡 部 清 香

* 下線のあるものは抹消事項であることを示す。

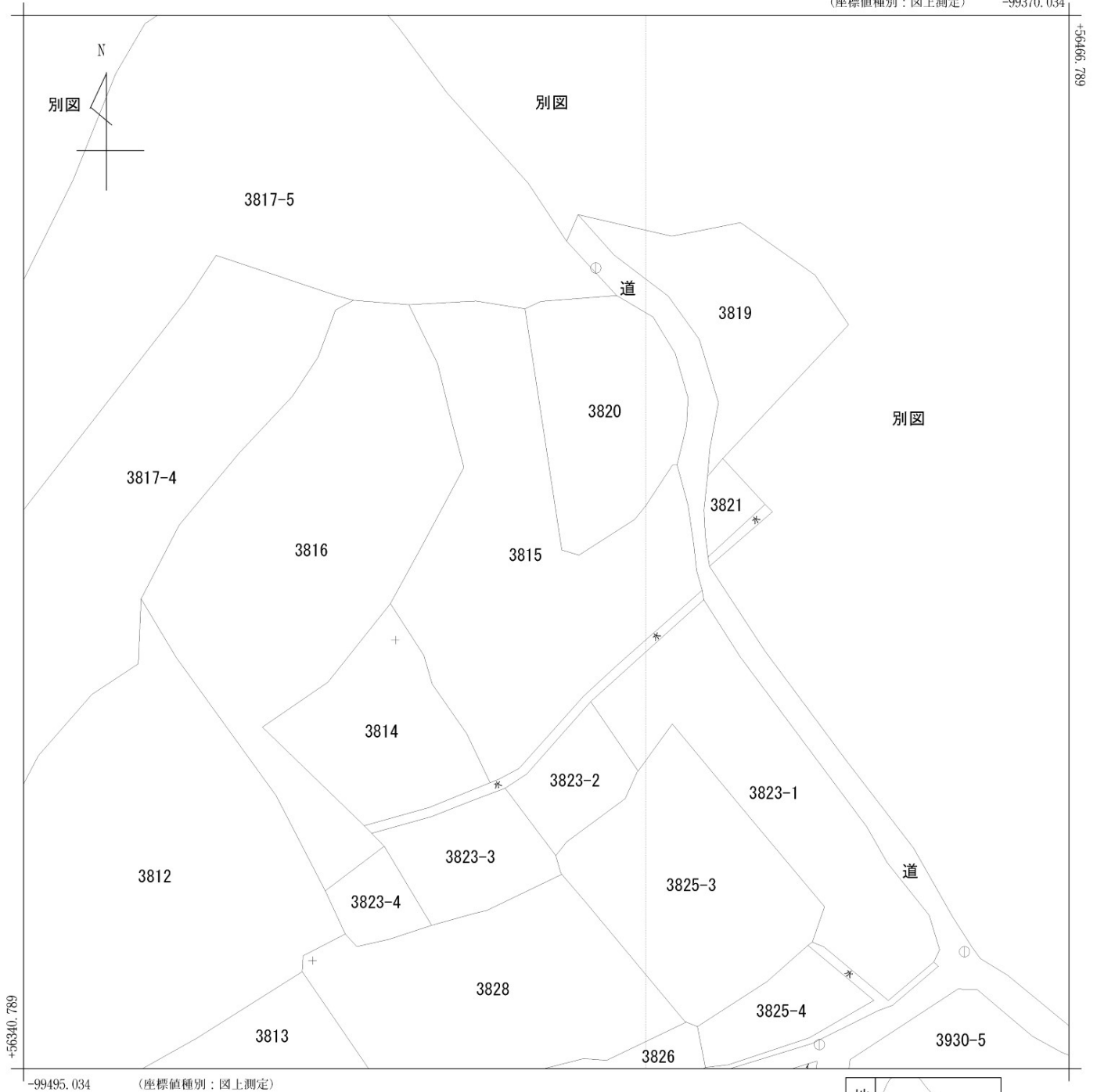

請求部	所在	唐津市鎮西町八床字平倉				地番	3815番			
出力尺	1/500	精度区分	乙二	座標系番号又は記号	II	分類	地図(法第14条第1項)		種類	地籍図
作成年月日	昭和45年12月			備付年月日(原図)	平成12年12月28日			補記事項		

2019年3月11日

A S A株式会社
安富 輝 殿

一般社団法人 太陽光発電協会
J P E A代行申請センター

再生可能エネルギー発電設備を用いた発電の認定証明について

下記の設備について、電気事業者による再生可能エネルギー電気の調達に関する特別措置法（平成23年法律第108号）に基づき、証明日時点にて下記の情報であることを証明いたします。

記

1. 認定状況

認定状態	認定中
失効日or取消日	
失効理由	
廃止日（廃止届出受理日）	

2. 認定手続に係る事項

担当経済産業局	九州経済産業局
認定日	2019年3月8日
手続番号	20190228九州再太認第1号
新制度移行完了の有無	<input type="checkbox"/> 有 <input checked="" type="checkbox"/> 無 ※新制度以降の新規認定設備についても無にチェックが付きます。

3. 発電事業者情報

発電事業者名	A S A株式会社
代表者氏名	安富 輝
住所	東京都目黒区中根2-11-9

4. 設備情報

発電設備区分	太陽光発電設備（10kW以上50kW未満）
設備ID	AB47927H41
設備名称	八床ソーラーパーク
設備の所在地	佐賀県唐津市鎮西町八床字平倉3823-2 他3筆

設備ID： AB47927H41

認定日： 2019年3月8日

証明日： 2019年3月11日

配線方法	全量配線	
電気供給量の計測方法	単独計測	
設備 仕様	発電出力	49.5 kW
	太陽電池の合計出力	65.0 kW
	太陽電池製造事業者名	J I N K O S O L A R
	太陽電池の種類	A2：多結晶のシリコンを用いた太陽電池
	太陽電池の変換効率	18.50% (□真性変換効率 ■実効変換効率)
	太陽電池の型式番号	J K M 3 2 5 P P - 7 2 - J

5. 備考

- (1) 「地方税法第七十二条の四に規定する国及び法人」の該当の有無：□有 ■無
- (2) 本証明における認定内容は、証明日時点にて直近になされた認定の内容を反映しております。
- (3) 本認定には、平成30年度の調達価格が適用されています。
- (4) 運転開始期限日の付与 ■有 □無
運転開始期限日 平成34年3月7日